

# ZÁKLADY – HOSPODÁŘSKÝ PAVILON

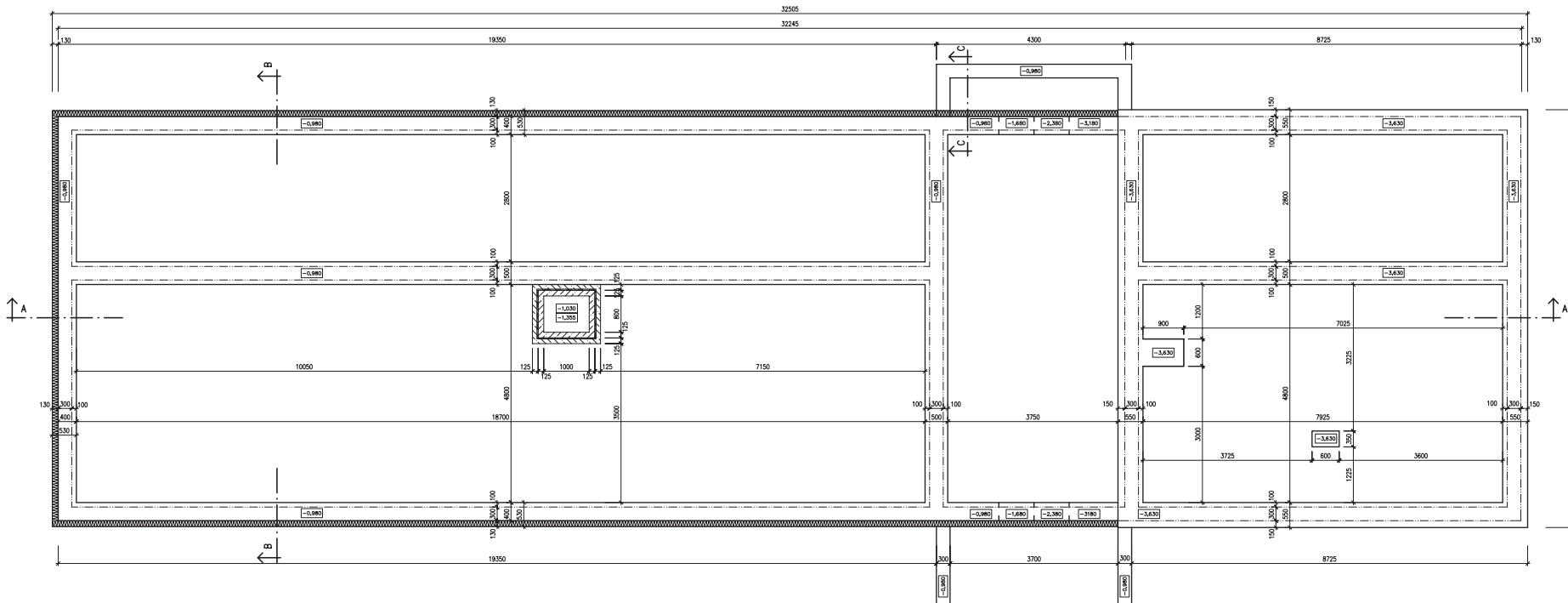

ŘEZ B-B

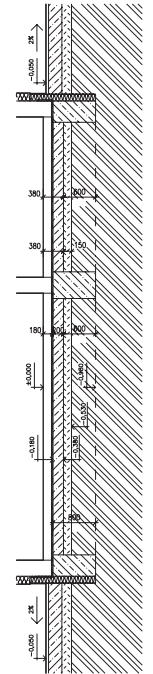

ŘEZ A-A

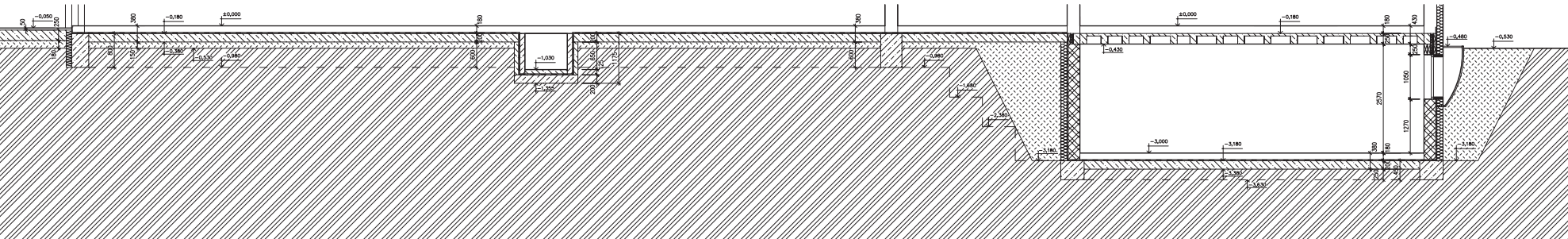

ŘEZ C-C

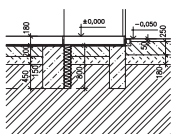

## LEGENDA MATERIÁLŮ

- |  |   |  |   |
|--|---|--|---|
|  | zdivo POROTHERM 30 P+D – pevnost v tlaku 10 MPa<br>na tepelné izolační maltě POROTHERM TM – pevnost v tlaku 5 MPa |  | nasypaná zemina   |
|  | tvárovky pro ztracené bednění KB–BLOK KB Z–30<br>vyztužené vodorovnou výztuží a vylité betonem B20                |  | původní zemina  |
|  | prostý beton B20  |  | tepelná izolace – fasádní polystyren EPS tl. 150mm<br>(v úrovni základů a soklu extrudovaný tl.130mm) |



|  |   |                        |                          |
|--|---|------------------------|--------------------------|
| Zpracoval:<br>STĚPÁN NETREFA               | Konzultant:<br>SEMERÁKOVÁ, BRABEC,<br>VYORALOVÁ | Školní rok:<br>2006/07 | Fakulta stavební<br>ČVUT |
| Předmět:<br>ATELIÉROVÁ TVORBA 3            | Datum<br>12/2006                                |                        | Měřítka<br>M 1:50        |
| Úloha:<br>MATEŘSKÁ ŠKOLA – ROZTOKY U PRAHY | Číslo výkresu<br>7.                             |                        |                          |
| Výkres:<br>ZÁKLADY – HOSPODÁŘSKÝ PAVILON   |   |                        |                          |